RÉSULTATS DE L'EXERCICE 2020

Évolution des chiffres clés

Rémunération de l'actionnaire

Principales opérations financiéres

Projets marquants de l'exercice

Et voici Elecnor

Mentions légales

Les informations contenues dans cette présentation des résultats ont été préparées par Elecnor, S.A. (ci-après la Société ou Elecnor) et comprennent les informations financières tirées des comptes annuels de la Société et de son Groupe de l'exercice clos le 31 décembre 2020, contrôlés par KPMG Auditores, S.L., ainsi que des déclarations portant sur des prévisions futures.

Les informations et les déclarations portant sur des prévisions futures concernant Elecnor ne constituent pas des faits historiques ; elles reposent sur de nombreuses hypothèses et sont exposées à des risques et à des incertitudes, qui pour beaucoup sont difficiles à prévoir et qui, en règle générale, échappent au contrôle d'Elecnor. Les actionnaires et les investisseurs sont ainsi avertis que ces risques pourraient entraîner des résultats et des évolutions réelles différant significativement des données indiquées, implicites ou projetées dans les informations et les prévisions futures.

Hormis les informations financières mentionnées, aucune des informations, opinions et affirmations contenues dans ce document n'a été vérifiée par des tiers indépendants et par conséquent, aucune garantie, implicite ou explicite, n'est donnée quant à l'impartialité, à l'exactitude, à l'exhaustivité ou à la justesse des informations ou des opinions et des affirmations qui y sont exprimées.

Ce document ne constitue ni une offre, ni une invitation à acquérir ou à souscrire des actions, conformément aux dispositions du Décret royal législatif espagnol 4/2015 du 23 octobre 2015 adoptant la version modifiée de la Loi espagnole relative au marché des valeurs mobilières et de ses règlements d'application. De même, ce document ne constitue ni une offre d'achat, de vente ou d'échange, ni une demande d'offre d'achat, de vente ou d'échange de titres, ni une demande de vote ou d'approbation dans une autre juridiction.

Principaux résultats de l'exercice 2020

	Ventes consolidées	Bénéfice net consolidé des divisions	Bénéfice net consolidé	Ebitda	Dette nette du groupe
	2 456 millions d'euros	102,5 millions d'euros	78,3 millions d'euros	246 millions d'euros	130 millions d'euros
	+0,1 %	-0,7 %	-38 %*	-7,4 %	-4,2 %
2019	2 454	103,2	126,4	265**	136

Internationalisation

50 % Ventes sur le marché extérieur

73 % Portefeuille sur le marché extérieur

Ventes dans **55** pays

* Si les résultats non récurrents de l'exercice 2019 ne sont pas pris en compte, les résultats du Groupe en 2020 se situent à un niveau comparable à ceux de l'année précédente. Plus d'information ici >

** Ebitda net des opérations sociétaires

Évolution des chiffres clés

Rémunération de l'actionnaire

Principales opérations financiéres

Projets marquants de l'exercice

Et voici Elecnor

Chiffres clés

Bilan

Actif
3 047
millions d'euros

Capitaux propres
600
millions d'euros

État des flux de trésorerie

Activités d'exploitation
194
millions d'euros

Activités d'investissement
-210
millions d'euros

Activités de financement
82
millions d'euros

Modèle économique

Notre objectif, notre raison d'être

Nous sommes des générateurs de changement et de progrès : nous amenons des infrastructures, de l'énergie et des services sur des territoires du monde entier, contribuant ainsi au développement de leur potentiel

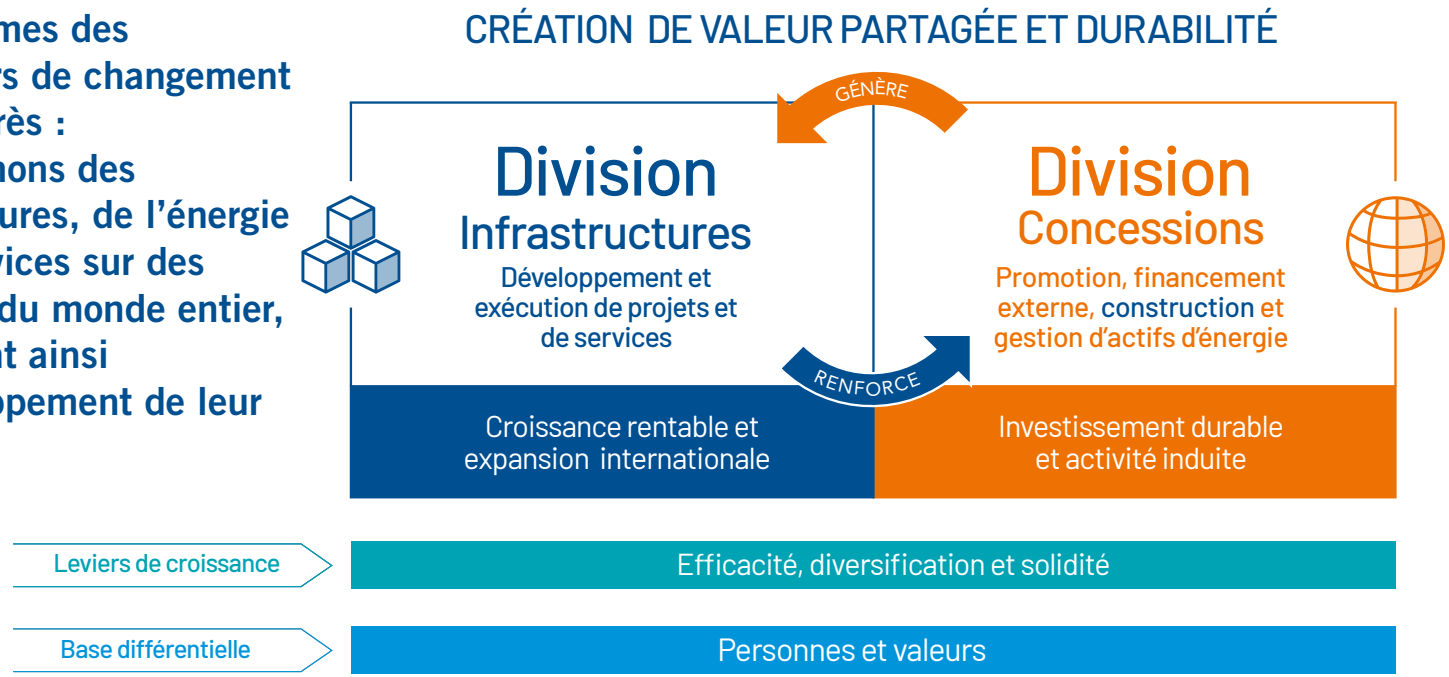

Gestion de la pandémie : Nous sommes engagés vis-à-vis de nos parties prenantes

Nos priorités

» Garantir la sécurité des employés, des clients et des fournisseurs ainsi que des autres parties prenantes

» Renforcer la solidité financière du Groupe

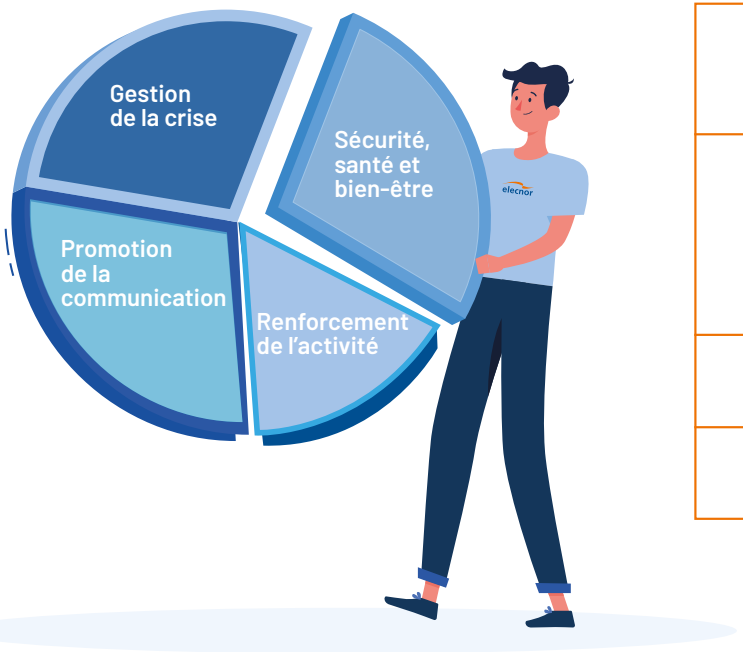

Fournisseur de services essentiels pour toutes les *utilities*
Réorganisation de l'activité productive pour assurer la maintenance des infrastructures critiques dans les secteurs de l'énergie, des télécommunications, de l'eau, du gaz et du transport
Maîtrise des coûts et flexibilité du travail
Pleine opérationnalité du personnel

Gestion de la pandémie : Nous sommes engagés vis-à-vis de nos parties prenantes

Mesures mises en place

- Création d'un Comité de suivi COVID-19
- Mise en place d'un Plan d'action visant à garantir la protection de la santé
- Mise au point d'un Plan spécial de gestion de crise définissant le champ d'action d'Elecnor et de ses employés, en tant que fournisseur essentiel des opérateurs critiques du système
- Mise en œuvre de la Procédure d'intervention destinée aux services de prévention des risques professionnels en cas d'exposition au SARS-CoV-2 pour plusieurs groupes vulnérables et les employés particulièrement sensibles
- Développement du télétravail dans tous les services de l'entreprise et, en particulier, pour les groupes à risque
- Actions visant à garantir la liquidité du Groupe dans la conjoncture actuelle

Une valeur durable. Engagement ESG

NOUS SOUTENONS LE PACTE MONDIAL

Nous protégeons l'environnement

Stratégie Changement climatique 2030

Note maximale obtenue au classement international CDP, venant confirmer la position de leader de la société dans la lutte contre le changement climatique

Certification AENOR Environnement CO_2
Audité suivant la norme ISO 14064-1

Élan donné aux énergies renouvelables et à l'efficience énergétique

24 %
RÉDUCTION DE L'EMPREINTE CARBONE EN 7 ANS

Nous sommes axés sur les personnes

La prévention des risques professionnels est au cœur de nos métiers

Promotion de l'égalité et de la diversité

Excellence opérationnelle

Adhésion aux ODS

Dialogue avec les communautés locales

fondation elecnor

Nous investissons et nous développons des infrastructures pour l'évolution de la société

20 %
AUGMENTATION DU NOMBRE DE FEMMES DANS L'EFFECTIF

30 %
FEMMES DANS LE PERSONNEL DE STRUCTURE

EMBAUCHE DE PERSONNES EN SITUATION DE RISQUE DE SITUATION D'EXCLUSION SOCIALE

Bonne gouvernance

Normes de comportement éthique les plus strictes

Tolérance zéro vis-à-vis des mauvaises pratiques

Code d'éthique

Transparence de l'information

Création d'un Comité de Durabilité

iuriscert COMPLIANCE ISO 37001 AENOR conform

UNE-ISO 37001
SYSTÈMES DE MANAGEMENT ANTICORRUPTION

iuriscert COMPLIANCE PENAL UNE 19601 AENOR conform

UNE 19601
SYSTÈMES DE MANAGEMENT DE LA CONFORMITÉ PÉNALE

7 ÉNERGIE MODERNE ET À UN COÛT ABORDABLE

13 MESURES RELATIVES À LA LUTTE CONTRE LES CHANGEMENTS CLIMATIQUES

3 BONNE SANTÉ ET BIEN-ÊTRE

8 TRAVAIL DÉCENT ET CROISSANCE ÉCONOMIQUE

9 INDUSTRIE, INNOVATION ET INFRASTRUCTURE

16 PAIX, JUSTICE ET INSTITUTIONS EFFICACES

Perspectives de l'exercice 2021

Le Groupe, en s'appuyant sur son robuste portefeuille de contrats et sur sa diversification, tant sur le plan géographique qu'au niveau de ses activités, affronte l'exercice 2021 avec l'objectif d'atteindre des chiffres, aussi bien pour le chiffre d'affaires que pour le résultat, supérieurs à ceux enregistrés dans l'exercice 2020

- Le Groupe développe son activité productive en appliquant les protocoles mis en œuvre pour lutter contre l'expansion de la COVID-19, ainsi que pour protéger la santé et la sécurité de ses collaborateurs
- Elecnor dispose de lignes de financement dont il est prévu que les montants suffisent à faire face aux besoins de liquidité générés par la situation actuelle
- Le Groupe renforce le suivi et le contrôle du risque de crédit
- Il est estimé que la recouvrabilité des investissements ne va pas se voir compromise par l'impact de la situation provoquée par la pandémie
- Les activités du Groupe continuent à générer un cash-flow opérationnel solide, contribuant à renforcer sa situation financière
- Capacité de croissance liée au caractère essentiel des activités du Groupe
- Concernant la Division Concessions, la majeure partie des actifs se trouvent en cours d'exploitation et il n'est pas prévu que la crise impacte la rentabilité de ceux qui sont en cours
- Sur le marché extérieur, un grand nombre de projets en cours d'exécution ont un caractère stratégique pour les pays où ils sont réalisés

Évolution des chiffres clés

Rémunération de l'actionnaire

Principales opérations financiéres

Projets marquants de l'exercice

Et voici Elecnor

Évolution des chiffres clés

Le chiffre d'affaires s'élève à **2 456** milliards d'euros

Infrastructures

Marché national

- Taux de croissance positifs grâce au maintien ou à la croissance de l'investissement des clients.
- Position de leader dans le secteur des services pour les grands opérateurs, d'électricité et de télécommunications principalement.
- Grande activité dans le secteur des énergies renouvelables grâce à la réalisation de travaux de construction de parcs éoliens et solaires photovoltaïques.

Marché international

- Évolution positive de la construction de lignes de transport d'électricité au **Brésil** et au **Chili**.
- Croissance des **filiales américaines** Hawkeye et Belco, en **Italie** avec les activités de distribution d'énergie et de télécommunications, et au **Royaume-Uni** avec l'activité d'électricité réalisée par la filiale IQA.
- Sont à noter les projets de postes électriques, de lignes de transport d'électricité, de réhabilitation de centrales hydroélectriques et de construction du réseau d'approvisionnement en eau en **Angola** ; de postes électriques et de construction de parcs solaires photovoltaïques au **Ghana** ; et de construction de centrales hydroélectriques au **Cameroun**.
- En **Australie**, les travaux pour l'installation du poste et de la ligne de transport d'électricité d'une centrale hybride éolienne et solaire à Port Augusta ont commencé, ainsi que l'ingénierie et la construction du parc solaire New England Solar Farm. Elecnor a en outre été sélectionnée pour construire le projet Energy Connect qui comprend 700 km de lignes haute tension et 4 postes électriques.

Concesiones

- L'influence de la pandémie sur l'activité n'a été que modérée puisque la majeure partie des actifs se trouvent déjà en exploitation.
- Ces actifs ont enregistré de bonnes performances, malgré l'impact sur le compte de résultat de la dépréciation des devises dans lesquelles cette division opère.
- Certains actifs en cours de construction ont parfois subi des retards dont l'impact sur la rentabilité de la Division n'est toutefois pas jugé significatif.
- E xploite 5740 km de lignes de transport d'électricité au **Chili** et au **Brésil**, et a une capacité éolienne installée de 1349 MW en exploitation en **Espagne**, au **Brésil**, au **Canada**, en **Colombie** et en **Australie**.

Ventes par marchés

En millions d'euros

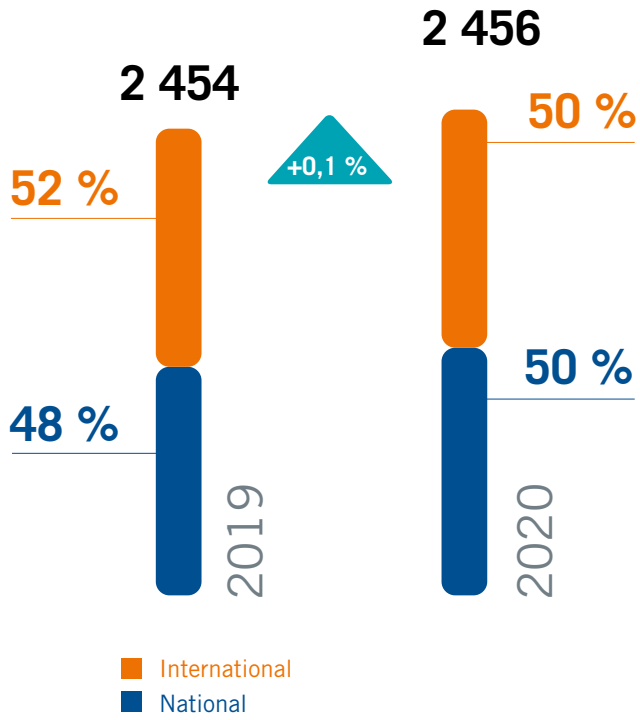

La diversification des activités : axe stratégique pour poursuivre la croissance et offrir un service global

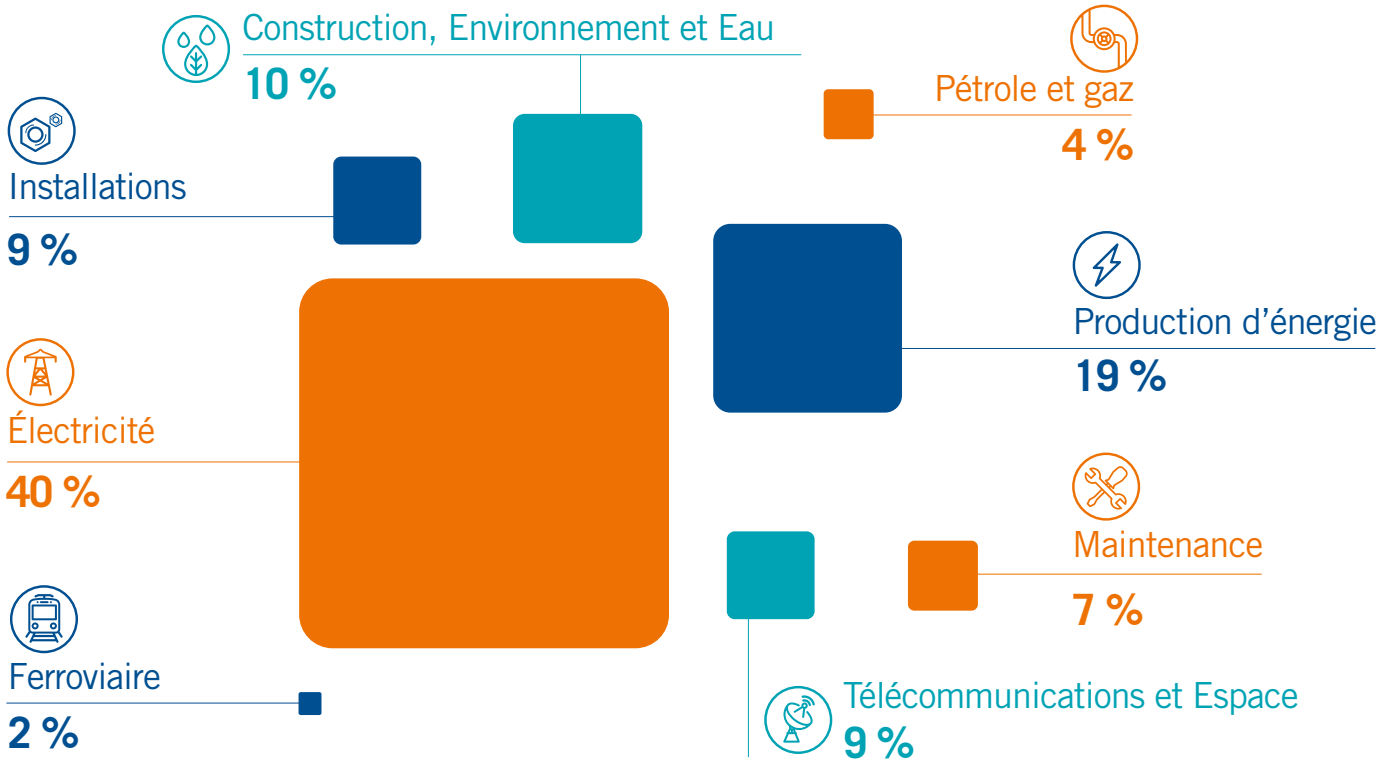

Évolution des chiffres clés

Rémunération de l'actionnaire

Principales opérations financiéres

Projets marquants de l'exercice

Et voici Elecnor

Ventes dans **55** pays sur 5 continents

Ventes par zones géographiques

Europe
57 %
+8,5 %*

Amérique du Nord et Centrale
17 %
+1,5%*

Amérique du Sud
15 %
-32,5 %*

Afrique
8 %
+39,4 %*

Asie et Océanie
3 %
+4,7 %*

* Variation par rapport à 2019

Bênéfice net consolidé des Divisions

En millions d'euros

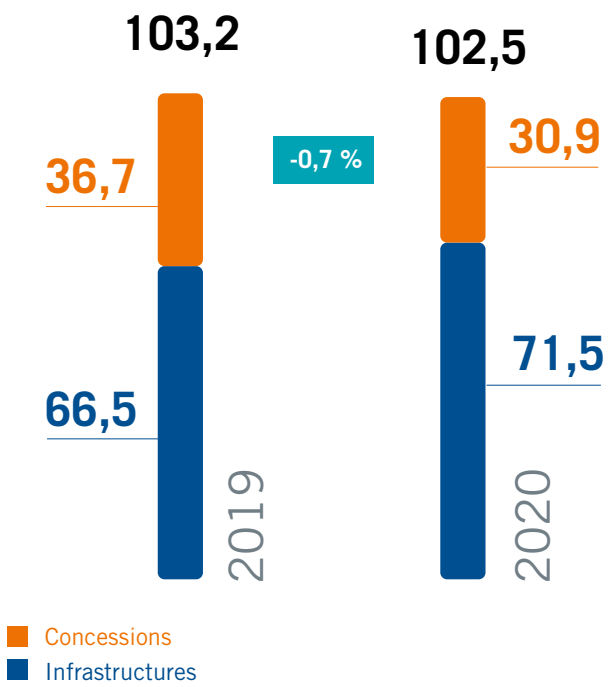

La performance des divisions du Groupe pendant la crise de la COVID-19 est la preuve du caractère essentiel de ses activités, ce qui a permis au bénéfice net consolidé de l'activité des divisions Infrastructures et Concessions d'atteindre les chiffres enregistrés dans l'exercice précédent.

La Division Infrastructures affiche une croissance de 7,5 % par rapport à l'exercice précédent. Les actifs de la Division Concessions ont enregistré une bonne performance malgré l'impact de la dépréciation des devises des pays dans lesquels le Groupe opère (réal brésilien et dollar américain).

Bénéfice net

En millions d'euros

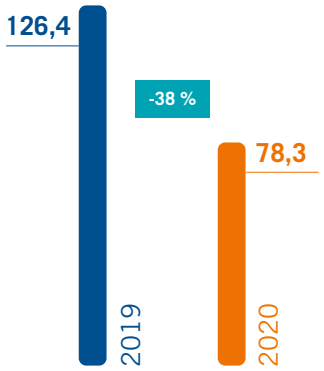

Par rapport au résultat de 2019, ce chiffre est principalement impacté par :

- Les effets de l'opération sociétaire convenue fin 2019 avec APG
- Le rachat en juillet 2019 de 42,6 % et 44,3 % de la part respectivement détenue par cette entreprise dans les sociétés Dioxipe Solar, S.L. et Aries Solar Termoeléctrica, S.L., par l'intermédiaire de la société Celeo Termosolar
- Autres résultats non récurrents recueillis dans l'Annexe aux Comptes annuels

Si l'on ne prenait pas en considération ces effets sur le report à nouveau, le résultat enregistré par le Groupe se situerait à un niveau comparable à celui de l'année précédente.

Évolution des chiffres clés
Rémunération de l'actionnaire
Principales opérations financiéres
Projets marquants de l'exercice
Et voici Elecnor

L'ebitda s'élève à **246** millions d'euros

Ebitda

En millions d'euros

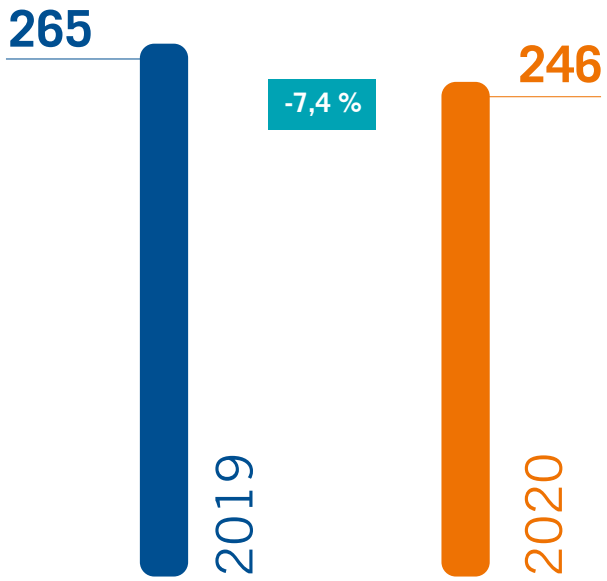

Diminution principalement due à l'effet de la dépréciation des devises dans lesquelles le Groupe Elecnor opère (real brésilien et dollar américain).

Évolution des chiffres clés

Rémunération de l'actionnaire

Principales opérations financiéres

Projets marquants de l'exercice

Et voici Elecnor

Le portefeuille de contrats à exécuter dans les **12 prochains mois** s'élève à **2 273** millions d'euros

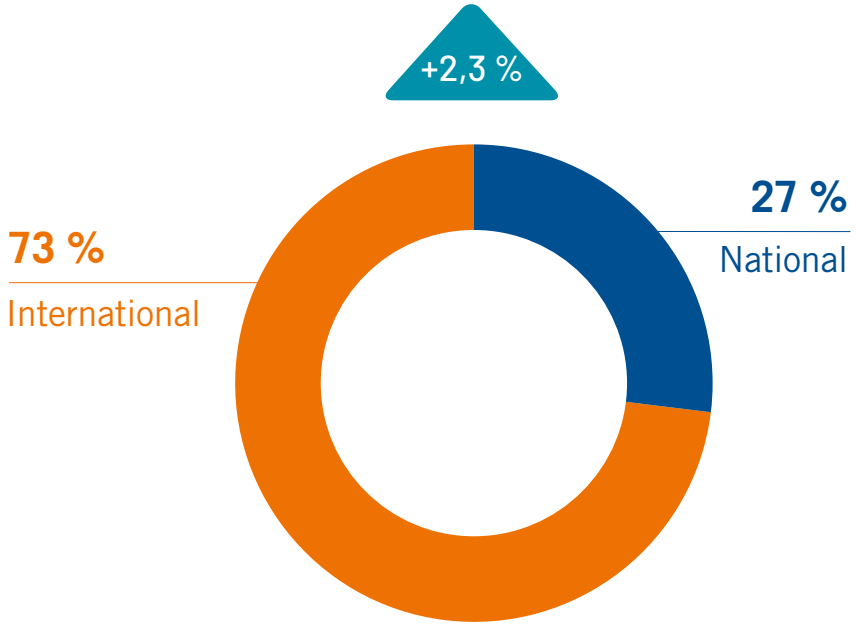

Évolution des chiffres clés
Rémunération de l'actionnaire
Principales opérations financiéres
Projets marquants de l'exercice
Et voici Elecnor

Division Infrastructures

La Division Infrastructures a enregistré une augmentation des chiffres obtenus au cours de l'exercice précédent en raison du caractère essentiel de ses activités et de la nature stratégique de ses projets clés en main.

Ventes

En millions d'euros

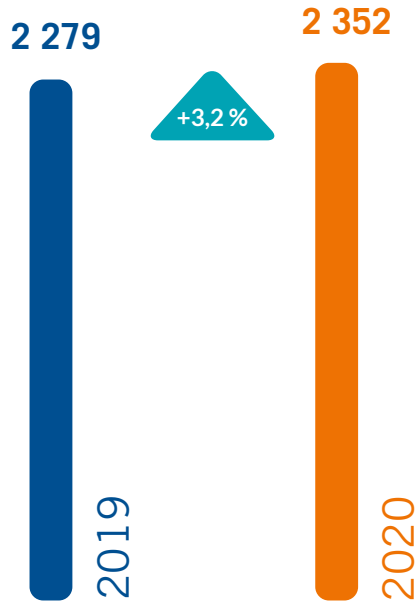

Bénéfice après impôts

En millions d'euros

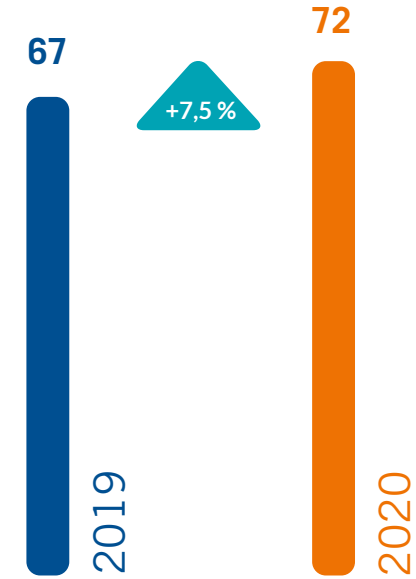

Évolution des chiffres clés
Rémunération de l'actionnaire
Principales opérations financières
Projets marquants de l'exercice
Et voici Elecnor

Division Concessions. Actifs

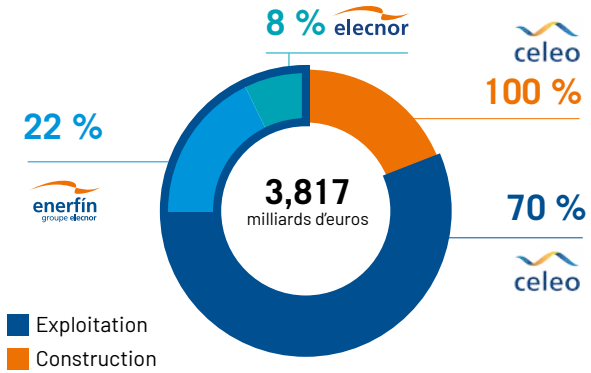

Par activités

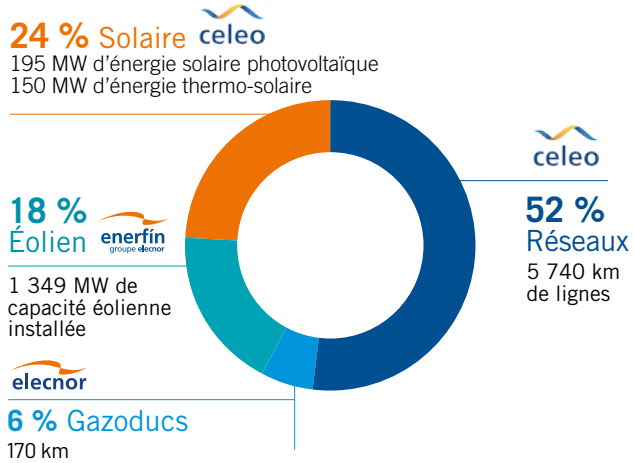

Par sociétés

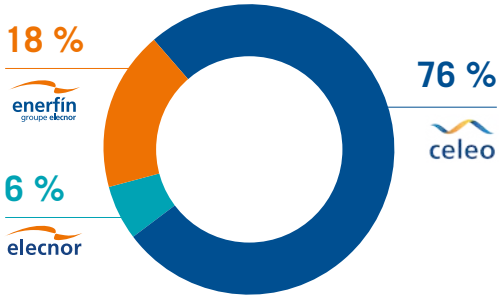

Par zones géographiques

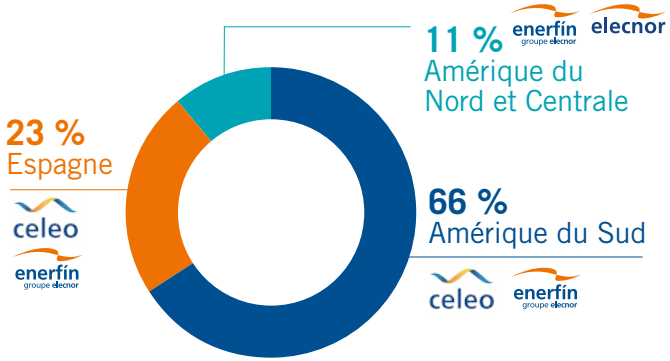

Ces informations contiennent les chiffres de tous les projets auxquels le Groupe participe, indépendamment de la méthode de consolidation suivie dans les comptes annuels consolidés.

Évolution des chiffres clés
Rémunération de l'actionnaire
Principales opérations financières
Projets marquants de l'exercice
Et voici Elecnor

Division Concessions. Origine des fonds

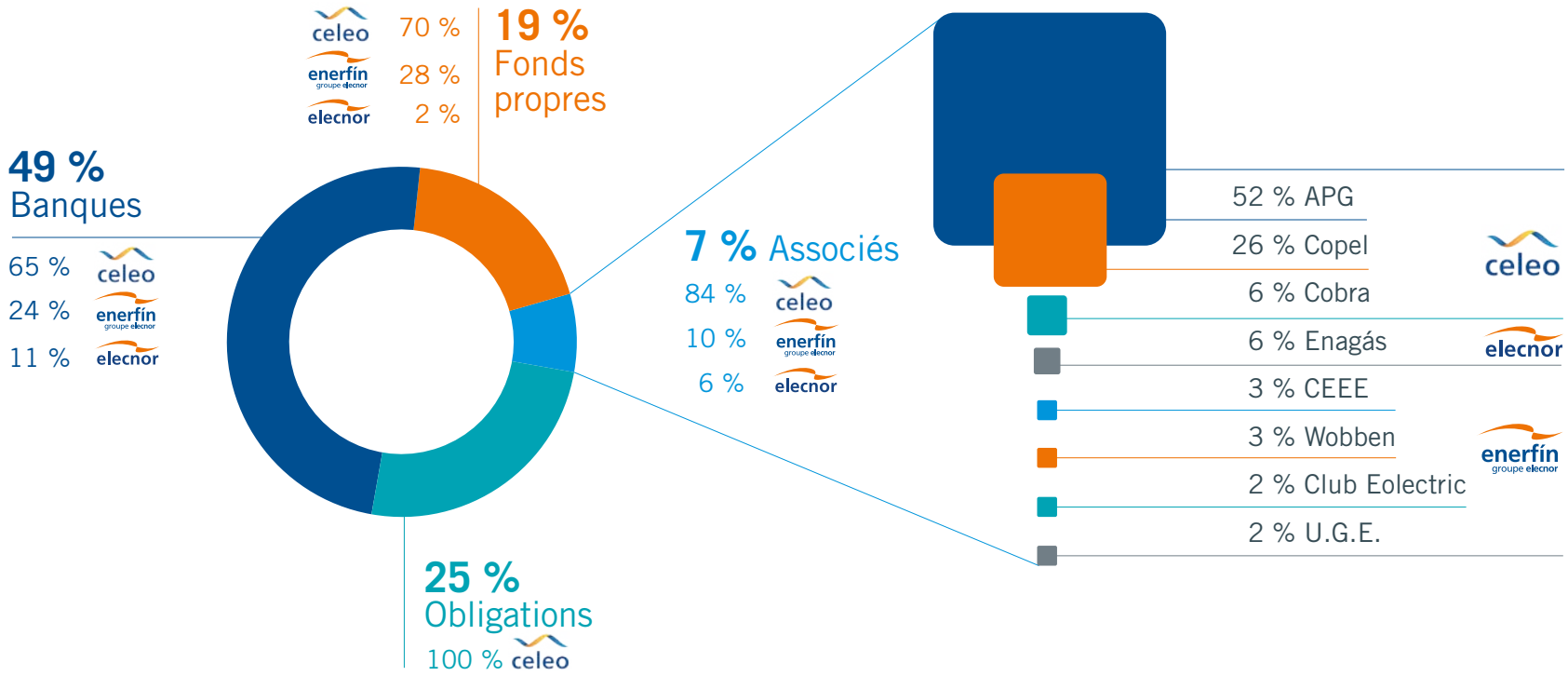

La dette nette du Groupe a baissé de **4,2 %**

Dette financière nette

En millions d'euros

	2019	2020		
Dette financière nette du Groupe	**136**	**130**	**-4,2 %**	Évolution positive des divisions du Groupe
Ratio Dette/Ebitda avec recours + Div projets	0,92	0,83		
Dette financière nette totale	**494**	**537**	**+8,6 %**	En raison des financements sous la modalité *project finance* des projets de São Fernando au Brésil
Ratio Dette financière nette totale / Ebitda net des opérations sociétaires	1,86	2,18		

Financement

Plafond de financement disponible du Groupe

1 091 millions d'euros

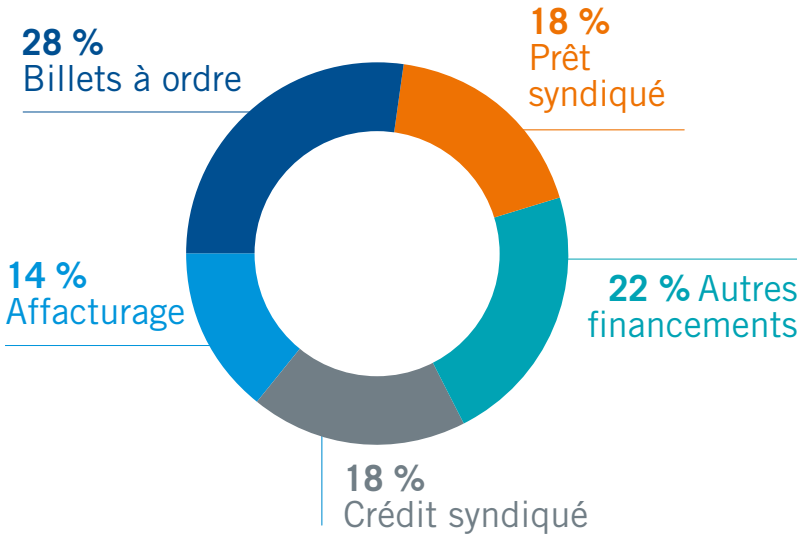

Financement de projets sans recours

442 millions d'euros

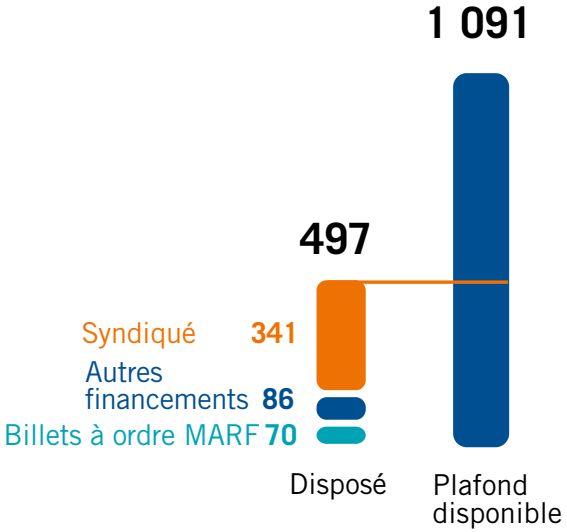

Trésorerie totale	Trésorerie disponible
402 millions d'euros	**367** millions d'euros

État des flux de trésorerie

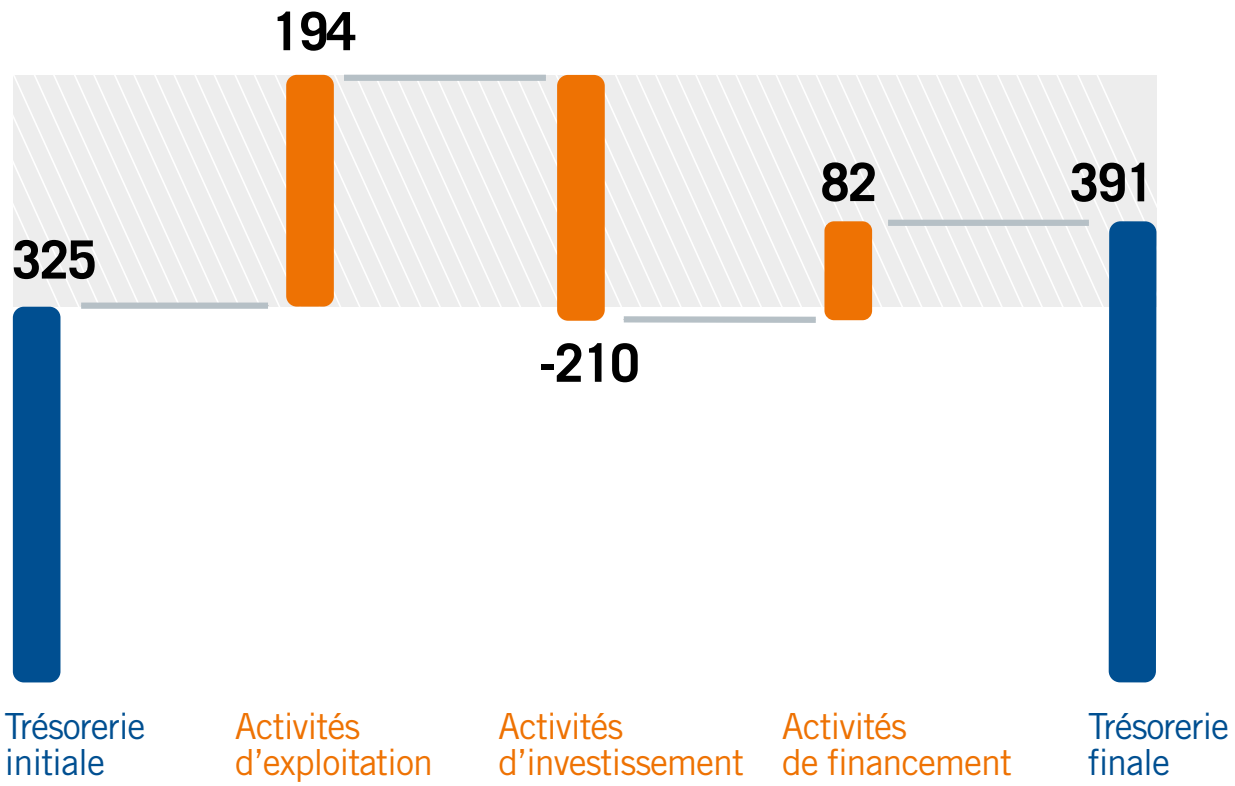

Une équipe de plus de **18 000** personnes

Les personnes constituent le principal actif d'Elecnor, qui fait reposer sa stratégie sur des valeurs comme le talent, la transparence et le travail en équipe dans des conditions maximales de sécurité.

Effectif par marchés

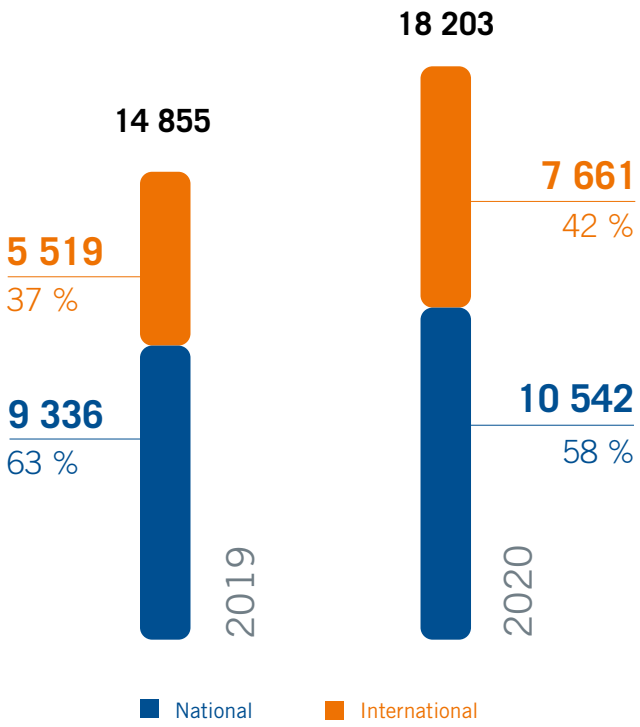

Effectif par zone géographique

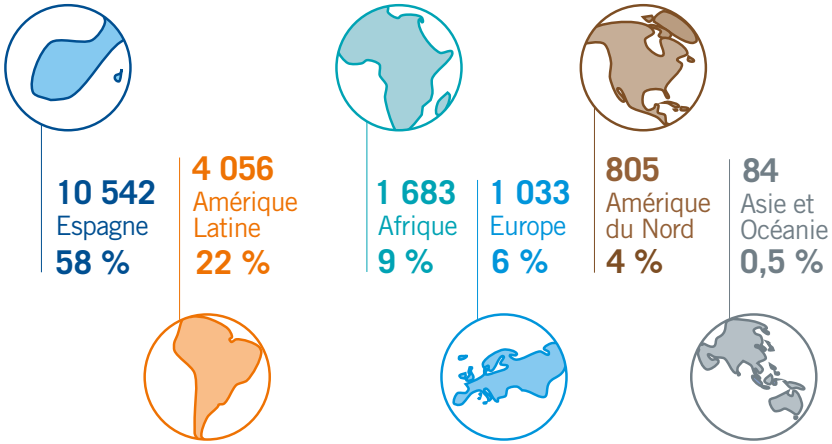

Évolution des chiffres clés

Rémunérátión de l'actionnaire

Principales opérations financiéres

Projets marquants de l'exercice

Et voici Elecnor

Rémunération de l'actionnaire

Évolution des chiffres clés
Rémunérátión de l'actionnaire
Principales opérations financiéres
Projets marquants de l'exercice
Et voici Elecnor

Dividende distribué

Sur 5 ans

En millions d'euros

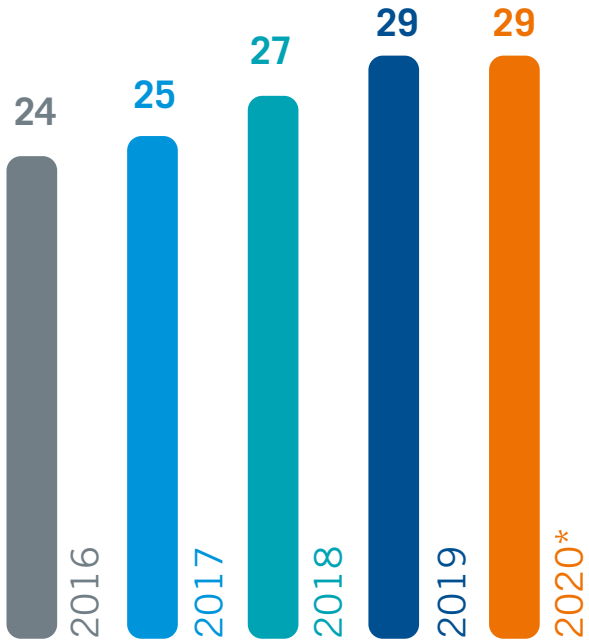

TACC
5,8 %

Dividende cumulé
134
millions d'euros

Moyenne
27
millions d'euros

Taux de distribution 2020
36,9 %

Dividendes toujours versés en numéraire

* Affectation du résultat de 2020 figurant dans l'annexe aux comptes annuels établie par le Conseil d'administration, qui doit être approuvée par l'Assemblée générale des actionnaires

Évolution boursière

En 2020, deux dividendes ont été versés : un dividende exceptionnel prélevé sur le résultat de l'exercice 2019 et un acompte sur dividende pris sur le résultat de l'exercice 2020.

Elecnor n'est pas assujetti à l'interdiction de distribuer des dividendes prélevés sur l'exercice 2020 imposée par le Décret royal législatif 18/2020 du 12 mai portant sur des mesures sociales visant à la protection de l'emploi, puisque la Société a procédé au paiement des cotisations sociales dont elle aurait pu être exonérée dans le cadre de la procédure de chômage partiel réglementé à l'art. 1 du Décret royal susmentionné.

	2019	2020
Prix de l'action à la clôture (€)	**10,95**	**11,00**
Volume de titres total (en millions)	3,3	4,3
Volume de titres échangés total (en millions €)	37,7	39,8
Nombre d'actions (en millions)	87	87
Capitalisation boursière (en millions €)	952,6	957
PER	7,5	12,2
Rentabilité par dividende	2,4 %	3,1 %

Évolution des chiffres clés

Rémunération de l'actionnaire

Principales opérations financiéres

Projets marquants de l'exercice

Et voici Elecnor

Principales opérations financières

Évolution des chiffres clés

Rémunération de l'actionnaire

Principales opérations financières

Projets marquants de l'exercice

Et voici Elecnor

Programme d'émission de Billets à ordre sur le Marché Alternatif des Titres à Revenu Fixe espagnol (MARF) de jusqu'à 300 millions d'euros pour financer de nouveaux projets

- Elecnor poursuit sa stratégie de diversification de ses sources de financement à court et moyen terme, au-delà des sources bancaires traditionnelles.
- Financement en euros et en USD, sur 24 mois maximum, en optimisant les coûts de financement de l'actif circulant.
- L'objectif est de continuer à développer des projets aussi bien en Espagne que sur les marchés internationaux.
- Malgré la conjecture actuelle, Elecnor se trouve parmi les plus grands émetteurs sur ce marché.

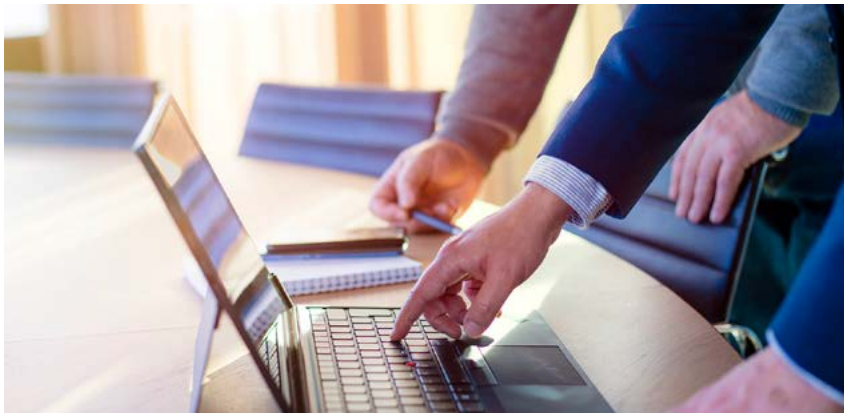

Continuité du contrat de Financement Syndiqué

- Formalisé en 2014, il a déjà fait l'objet de cinq novations en 2015, 2016, 2017, 2018 et 2019.
- Amortissement anticipé volontaire de 100 millions d'euros de la Tranche Prêt.
- Le financement dispose d'un plafond de 400 millions d'euros, formé d'une Tranche de Prêt de 200 millions et d'une Tranche de Crédit de 200 millions.

Émission de la première ligne d'« Obligations vertes », d'un montant de 70 millions d'euros

13 MESURES RELATIVES À LA LUTTE CONTRE LES CHANGEMENTS CLIMATIQUES

- La banque française Société Générale agira en tant que banque émettrice de l'opération.
- Ces obligations sont destinées au développement de projets écologiques sélectionnés pour s'avérer bénéfiques sur l'environnement et pour être socialement responsables.
- Avec cette opération, Elecnor renforce son engagement avec les plus hauts standards de responsabilité en matière de durabilité. L'activité du Groupe vise à encourager activement la protection de l'environnement à travers les énergies renouvelables et la réduction de l'empreinte carbone.
- Cette ligne d'obligations contribuera à l'accomplissement de l'Objectif de Développement Durable nº 13 « Action pour le climat » du Pacte Mondial des Nations Unies, en encourageant le développement de projets durables et respectueux de l'environnement où ils sont situés.

Constitution d'un fonds de titrisation pour le développement de projets énergétiques durables

- Le Fonds a émis des obligations d'un montant total de 50 millions d'euros, ayant une maturité de 7 ans, cotées sur le Marché Alternatif des Titres à Revenu Fixe espagnol (MARF).
- Les droits de créance sur les contrats de gestion de services énergétiques et de maintenance d'installations d'éclairage public, exécutés par Elecnor pour 43 communes et organismes publics espagnols ont été cédés.
- Il s'agit de la première opération de titrisation de vente de droits de créance liés à des contrats signés avec des organismes publics, jamais réalisée en Espagne.
- Ces obligations respectent les exigences définies par les « Green Bond Principles » et ont donc été qualifiées d'obligations vertes par G-advisory, société de conseil du Groupe Garrigues.
- Axesor Rating a donné la note « A+ » aux obligations émises par le Fonds de titrisation, ceci indiquant qu'elles sont estimées avoir une très grande capacité à honorer leurs obligations de crédit.

73 millions d'euros en obligations pour renforcer les parcs éoliens au Brésil

- Opération réalisée par l'intermédiaire d'Enerfín, filiale éolienne du Groupe.
- Émission d'obligations, sans recours à l'actionnaire, à la Bourse du Brésil pour les parcs éoliens de Ventos do Sul (150 MW), situés dans l'état de Rio Grande do Sul.
- Les fonds provenant de cette émission seront investis dans de futurs projets.
- La société propriétaire des parcs, Ventos do Sul Energía, a obtenu la meilleure note du risque de crédit donnée par Fitch Ratings au Brésil (AAA Brésil).

Financement sous la modalité project financing

- Financement pour la construction du parc éolien de Cofrentes, en Espagne, de 50 MW, clôturé et versé.
- Au Brésil, le financement pour la construction du complexe éolien de São Fernando, de 256 MW, a également été clôturé et versé.
- Ces développements éoliens sont en cours d'exécution par Enerfín.

Évolution des chiffres clés

Rémunération de l'actionnaire

Principales opérations financiéres

Projets marquants de l'exercice

Et voici Elecnor

Projets marquants de l'exercice

Infrastructures

Fournisseur de services essentiels avec les grands opérateurs nationaux

Électricité

endesa (enel)

IBERDROLA

ufd Grupo Naturgy

E-REDES DISTRIBUCIÓN ELÉCTRICA

viesgo

enel Green Power

RED ELÉCTRICA DE ESPAÑA

Télécommunications

Telefónica

orange™

vodafone

MÁSMÓVIL

euskaltel R telecable Virgin telco

Grupo Euskaltel

TELXIUS

lyntia NETWORK TO BUSINESS

Correos Telecom

HUAWEI

NOKIA

Gaz

nedgia grupo Gas Natural Fenosa

nortegas

Redexis gas

Madrileña RED DE GAS

Gas Extremadura Tu energía natural

enagas

Infrastructures

Construction du parc éolien de Gecama à Cuenca

- Ce projet éolien est le plus grand à ce jour en Espagne construit en une seule phase.
- Participation à la construction du projet sous contrat BoP : génie civil, réseaux moyenne tension, postes et ligne d'évacuation.
- L'énergie produite fournira l'énergie équivalant aux besoins de 150 000 foyers pendant un an.
- Date d'achèvement estimée en mai 2022.

Puissance
312 MW

60,8
millions d'euros

Deux nouveaux parcs éoliens à Saragosse

- Le cluster Montetorrero se compose de deux parcs : Romerales 1 et Romerales 2.
- Il a été procédé à l'exécution de deux postes électriques, d'une ligne aérienne reliant les deux postes et d'une autre supplémentaire reliant le poste de Romerales 2 à celui actuel.

Puissance
100 MW

26
millions d'euros

Infrastructures

Construction d'un parc éolien sur l'île de Lanzarote

» Le Parc éolien d'Arrecife atteindra une puissance maximale de production de 9,2 MW.

» Étendue : contrat clés en main de fourniture, installation, mise en service et maintenance, pendant la période de garantie, de 4 éoliennes Enercon modèle E-70, en plus de toutes les infrastructures civiles complémentaires.

» Date d'achèvement estimée en août 2020.

Puissance
9,2 MW

11
millions d'euros

Croissance de l'énergie solaire photovoltaïque

» Contrat EPC (ingénierie, achats et construction) pour la construction du BoS (ensemble des équipements associés aux panneaux solaires) de 5 centrales photovoltaïques (Apicio, Nertobriga, Ardila, Beturia et Cincinato) de 50 MW chacune, en Estrémadure.

» Le projet de Brovales comprend trois postes élévateurs, un poste électrique, les lignes aériennes respectives d'interconnexion de 132 kV et la ligne aérienne d'évacuation en 400 kV.

» Date d'achèvement estimée : à la clôture de 2021.

Puissance
250 MW

58
millions d'euros

Infrastructures

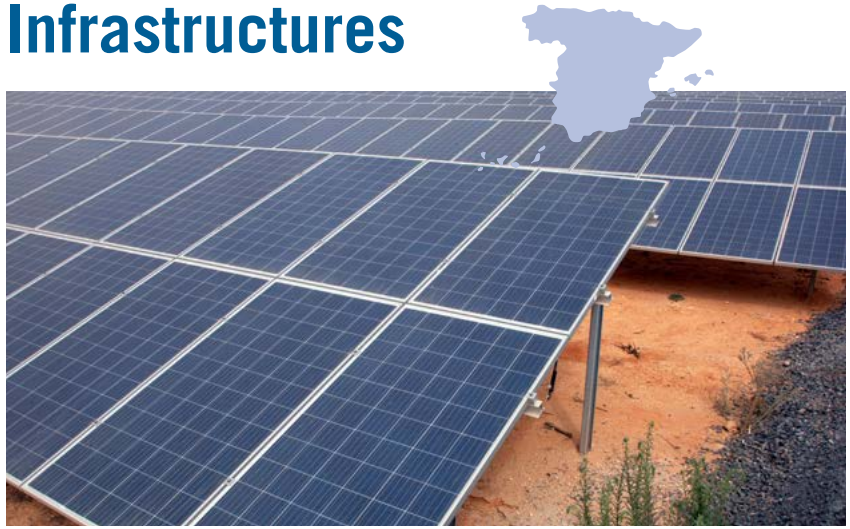

Trois nouveaux parcs solaires photovoltaïques

- Contrat clés en main comprenant l'EPC (ingénierie, achats et construction) des trois centrales photovoltaïques.
- Le projet Perseo Fotón sera développé à Ciudad Real.
- Date d'achèvement estimée en 2024.

Puissance
126 MWp

50
millions d'euros

Maintenance intégrale d'installations

- Maintenance intégrale de l'électricité et de l'instrumentation des installations du Complexe pétrochimique de Repsol à Puertollano, dans la province de Ciudad Real.
- Cette raffinerie s'étend sur une surface de 320 hectares et est reliée par un système d'oléoducs aux côtes méditerranéenne et atlantique.
- Il s'agit du plus gros contrat de maintenance de raffineries attribué à Elecnor en Espagne.

Infrastructures

Maintenance de 26 000 immeubles de la Sareb

- Étendue : maintenance préventive, corrective et technico-légale, ainsi que réalisation de visites régulières de vérification de l'état des immeubles.
- Ces immeubles, dont 40 % sont des logements et 31 % des garages et des débarras, représentent le cinquième de leur portefeuille.
- Contrat d'une durée de deux ans.

Rénovation de l'ancienne Unité chirurgicale de l'Hôpital Général de Palma de Majorque

- Il s'agit de la quatrième rénovation du bâtiment, vieux de plus de 500 ans, réalisée par le Groupe depuis 2018 ; elle est destinée à faciliter l'utilisation des unités d'hospitalisation pour lutter contre la COVID-19.
- Cet ancien étage, qui n'était plus utilisé, deviendra un nouveau service de consultation qui recevra les services Ophtalmologie, Traumatologie, Dermatologie, Cardiologie, Maladies de l'appareil digestif et Anesthésie.
- Il s'agit de la rénovation intégrale d'une surface 858 m² dans laquelle une nouvelle distribution sera donnée aux espaces pour y installer 17 salles de consultation, l'accessibilité étant un facteur toujours pris en compte dans la conception de ces nouveaux espaces.

Infrastructures

Conservation et maintenance de quatre tronçons de voie à Alicante

- Le marché, qui comprend les travaux de conservation, de maintenance et d'aide à la viabilité des voies publiques et de toutes les installations, sera exécuté par Audeca, la filiale du groupe spécialisée dans la maintenance d'infrastructures routières.
- Les travaux vont être réalisés sur 60 km environ de la voie expresse AP-7 et sur route conventionnelle.
- Le marché a été signé pour une durée estimée de 36 mois.

Système de contrôle de la première mission européenne pour ramasser les débris spatiaux

- La filiale portugaise de la division technologique du Groupe, Deimos Engenharia, est à la tête de l'équipe internationale chargée de développer les systèmes de guidage, de navigation et de commande de la mission Clearspace-1 pour l'Agence spatiale européenne (ESA).
- C'est la première mission européenne de ramassage de déchets spatiaux, dont le lancement est prévu en 2025.
- Dans le cadre du projet, il sera procédé au développement du « pilote automatique » du satellite et à la réalisation de tous les essais pour l'assemblage, l'intégration, les tests et l'opération de la mission.
- Clearspace-1 est la première mission spatiale uniquement destinée au retrait d'un objet en orbite. C'est une première étape vers une orbite terrestre plus propre.

Infrastructures

Début de l'activité en Finlande avec la construction d'un nouveau réseau électrique

- Cette nouvelle ligne sera la plus moderne du pays et représente un grand défi technique à relever en raison des travaux à réaliser sous des conditions climatiques extrêmes.
- Étendue : construction d'une ligne de transport d'électricité de 400 kV de ladite « Ligne Forestière », située dans la région de Finlande Centrale. Elle doublera la puissance du système actuel qui passera de 220 kV actuellement à 400 kV.
- Date d'achèvement estimée en septembre 2022.

400 kV

11,2 millions d'euros

Consolidation de la présence en Norvège avec deux postes électriques

- Construction de deux postes électriques : Salten et Leirdøla.
- Étendue : poste de Salten : conception, fourniture et montage d'une installation de 420/132 kV de tension. Ce nouveau poste assurera l'alimentation en énergie entre le nord et le centre de la Norvège.
- Étendue : poste de Leirdøla : génie civil et montage des appareillages et construction du bâtiment de la salle de commande. Le poste une fois remplacé, Leirdøla aura une tension de 420/132 kV et couvrira la demande en électricité qui pour l'instant n'est pas correctement assurée.
- Date d'achèvement estimée en automne 2022.

13,5 millions d'euros

Infrastructures

Une centrale de cogénération biomasse en Belgique

- Il s'agit du premier marché signé par Elecnor dans ce pays européen.
- La centrale aura une capacité de production électrique de 19,9 MW par combustion de bois de démolition non recyclé d'origine locale.
- Étendue : études géotechniques et topographiques, ingénierie, génie civil et montages électriques et mécaniques.
- D'une durée estimée de 2 ans, le projet aura un gros impact économique sur la ville puisqu'il entraînera la création de jusqu'à 300 emplois temporaires et 35 emplois à durée indéterminée.

86
millions d'euros

Déploiement de fibre optique au Royaume-Uni d'un montant de 55 millions d'euros

- IQA, la filiale britannique d'Elecnor, construira le réseau de fibre optique de la ville de North Tyneside, situé au nord-est de l'Angleterre.
- Les travaux sont lancés par CityFibre, le principal opérateur alternatif haut débit au Royaume-Uni.
- Le déploiement de la fibre stimulera la productivité et l'innovation des entreprises en vue d'améliorer le dynamisme économique de toute la population, grâce à une infrastructure appelée à fournir un haut débit plus stable et plus efficace offrant un service de 1 000 mégabytes par seconde et à desservir 109 000 foyers.

Infrastructures

Participation au mégaprojet qui transformera l'énergie de l'Amérique centrale

- Conception, fourniture et construction du système de transport pour l'évacuation de l'énergie produite dans une nouvelle centrale de production au gaz naturel de 378 MW dans le département de Sonsonate situé au Salvador.
- Étendue : lignes de transport d'électricité en 230 kV de 44 km comprenant deux tronçons souterrains de 2 km, ainsi que construction de 2 nouveaux postes blindés (GIS) et extension d'un autre poste déjà en place.
- La nouvelle centrale donnera lieu à une transformation du bouquet énergétique du pays et de l'Amérique Centrale puisqu'elle sera reliée via plusieurs postes au Système d'Interconnexion Électrique des Pays d'Amérique Centrale (SIEPAC).

45
millions d'euros

Un parc solaire de 120 MW en République dominicaine

- Le parc solaire Girasol sera la centrale de production photovoltaïque la plus grande du pays.
- Étendue : installation de 300 000 modules photovoltaïques environ, d'un poste électrique de 150 MVA et d'une ligne de transport d'électricité de 10 km de long à 138 kV.
- Le projet sera construit sur un terrain de 220 hectares où le rayonnement solaire est supérieur à la moyenne de la République dominicaine.
- Sa production est destinée au Système Électrique National Interconnecté.

Puissance
120 MWp

Infrastructures

Extension du parc solaire de Coremas IV-VIII, au Brésil

- Développement d'une centrale solaire déjà en place située sur la commune de Coremas.
- Le projet emploie la technologie de suivi avec modules bifaciaux et sera raccordé au réseau de transport d'électricité via un poste déjà installé.

57 millions d'euros

Puissance 156 MWp

Un nouveau parc éolien au Brésil

- Construction du BoP civil et électrique de la première phase du projet Tucano.
- Elecnor sera en outre chargé de la construction de la ligne de transport d'électricité de 500 kV et du réseau moyenne tension aérien en 34,5 kV ; ainsi que de la construction du poste de Tucano et de l'augmentation de puissance du poste d'Olindina.
- Le complexe disposera de 52 turbines dont la taille et la puissance seront les plus grandes installées à ce jour dans le pays.
- Date d'achèvement estimée en 2022.

Puissance 322 MW

Infrastructures

Croissance dans les énergies renouvelables au Chili

» Construction du nouveau parc éolien Cerro Tigre de 185 MW avec évacuation électrique.

» Étendue : installation de 44 éoliennes, travaux de génie civil, réseau moyenne tension, poste élévateur 220 kV et ligne haute tension 220 kV.

Puissance
185 MW

30
millions d'euros

Construction du parc éolien de Guajira en Colombie

» D'une puissance de 20 MW, c'est le deuxième parc éolien qui va être installé en Colombie.

» Elecnor est chargé, dans le cadre d'un contrat EPC (ingénierie, achats et construction), de toute l'ingénierie, des fournitures d'équipements on-shore et off-shore et de la construction intégrale du parc.

31,7
millions d'euros

Infrastructures

Construction du parc éolien de Coromuel en Basse Californie Sud, au Mexique

» Installation de 20 éoliennes, construction de 20 km de voies et de plus de 20 km de réseaux aérien et souterrain moyenne tension. Construction de deux postes électriques 115 kV et installation de 120 km de pose de câble pour relier les pylônes haute tension (OPWG).

» Le plein essor touristique de la région a provoqué une augmentation importante de la demande que le système actuel n'est pas capable d'absorber et d'assurer ; le projet réduira la dépendance aux énergies fossiles et permettra d'éviter les situations de saturation du système.

Puissance
56 MW

28,8
millions d'euros

Un macro-projet de transport d'eau à Oman

» La nouvelle infrastructure permettra de doubler la capacité de transport d'eau des usines de dessalement situées à Barka et à Sohar vers le réseau d'eau potable, renforçant ainsi l'approvisionnement en eau de la région d'Al Batinah, l'une des zones les plus peuplées du Sultanat.

» Étendue : construction de 144 km de conduites, de cinq stations de pompage équipées au cours des différentes phases du projet et de cinq nouveaux réservoirs d'une capacité comprise entre 5 000 et 50 000 m³.

192
millions d'euros

Infrastructures

Le plus ambitieux projet solaire hybride avec batteries d'Australie

- New England Solar Farm totalisera une puissance de 720 MW et disposera d'un système de stockage de 400 MW.
- Il alimentera en énergie verte plus de 250 000 foyers de l'état de Nouvelles-Galles-du-Sud.
- Projet durable, doté d'une technologie de suivi à un seul axe permettant aux panneaux solaires de suivre la trajectoire du soleil.
- Étendue : dans le cadre du contrat EPC, toute l'ingénierie et la construction du parc solaire, ainsi que d'un poste électrique 33/330 kV.
- Elecnor assurera également l'exploitation et la maintenance pendant les deux années qui suivront la mise en service.

Construction de lignes haute tension en Australie, pour un montant de 917 millions

- Il s'agit d'une infrastructure clé du Plan du Système intégré de l'opérateur du marché de l'énergie australien qui fournit une feuille de route intégrée pour le développement efficient du Marché national de l'électricité dans les 20 prochaines années.
- La joint-venture formée à 50 % par Elecnor et le groupe australien Clough se chargera aussi bien de l'ingénierie que de la construction des 4 postes électriques et des 700 km de lignes de transport d'électricité de 330 kV.

Évolution des chiffres clés
Rémunération de l'actionnaire
Principales opérations financiéres
Projets marquants de l'exercice
Et voici Elecnor

Concessions

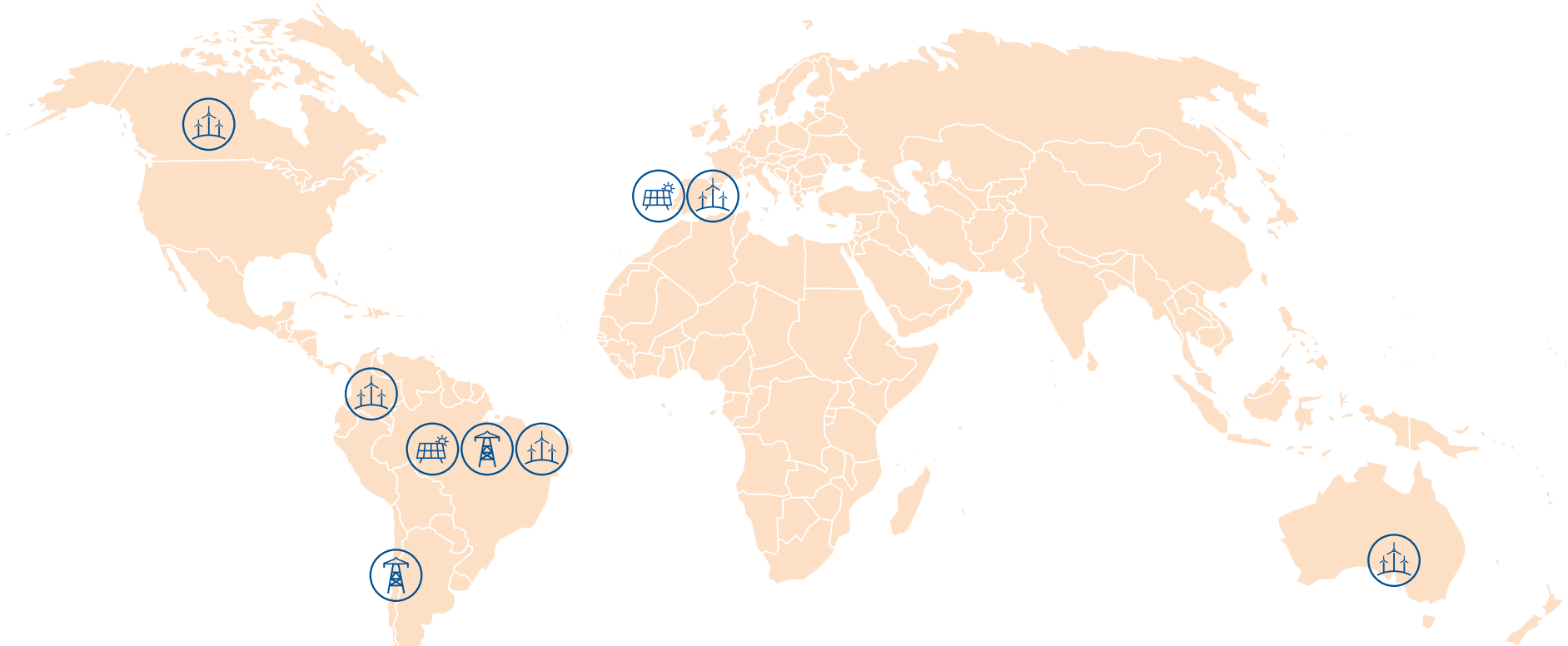

5 740 km de lignes de transport d'électricité celeo

1 694 MW d'énergie renouvelable en exploitation et en construction enerfín groupe elecnor celeo

Concessions

enerfín groupe elecnor

Un parc éolien dans la Communauté autonome valencienne, d'un montant de 53 millions d'euros

- Le parc éolien de Cofrentes est l'un des projets attribués dans le cadre du Plan éolien de la Communauté autonome valencienne ; c'est le premier parc éolien construit ces 8 dernières années.
- Enerfín, la filiale éolienne d'Elecnor, est l'entreprise qui a été chargée du développement et de la mise en service du projet.
- Un contrat de vente d'énergie garantissant un prix fixe sur une période de 10 ans a été signé avec Cepsa.

Produit de l'énergie verte pour **45 000** foyers

Évitera **66 000** tonnes de CO_2

Puissance **50** MW

Projet R&D de stockage énergétique dans le parc éolien de Montes del Cierzo en Navarre

- Enerfín, la filiale éolienne d'Elecnor, a développé le premier parc éolien péninsulaire non expérimental incorporant une batterie dotée d'un système d'optimisation de la gestion de l'énergie en temps réel.
- Les systèmes de stockage sont déterminants pour éviter la déstabilisation du réseau liée à l'intermittence des énergies renouvelables.
- Le projet consiste en un système de commande novateur permettant de gérer l'énergie produite au moyen d'une batterie Tesla Ion-Lithium raccordée à une éolienne du parc éolien.
- Les résultats pourront s'appliquer dans l'avenir à des parcs éoliens de plus grande envergure.

Concessions

celeo

Mise en service du projet photovoltaïque de São João do Piauí au Brésil

- Projet formé de 6 centrales photovoltaïques d'une puissance de 180 MW.
- Attribué à Celeo Redes Brasil par l'Agence nationale de l'énergie électrique.
- Outre la vente de l'énergie du projet, le projet comprend un poste d'évacuation et une ligne de raccordement en 500 kV.
- Les six centrales sont capables d'assurer la consommation de 190 000 foyers brésiliens et s'étendent sur une surface de plus de 460 hectares.

Projet clés en main construit par Elecnor

Puissance 180 MW

181 millions d'euros

Nouvelle concession électrique au Chili

- Nouvelle ligne 2x66 Nueva Nirivilo - Constitución.
- Le projet comprend la construction de la ligne de 36 km et l'extension des postes électriques de Nueva Nirivilo et Constitución.
- Marché attribué à Celeo Redes Chile en novembre 2020.

Évolution des chiffres clés

Rémunération de l'actionnaire

Principales opérations financiéres

Projets marquants de l'exercice

Et voici Elecnor

Et voici Elecnor

Elecnor est un groupe mondial, qui réalise des ventes dans **55** pays et a deux divisions

Infrastructures :
exécution de projets d'ingénierie, de construction et de prestation de services, notamment dans les secteurs de l'électricité, de la production d'énergie, du gaz, des télécommunications et des systèmes, du transport ferroviaire, de la maintenance, des installations, de la construction, de l'eau, de l'environnement et de l'espace.

Concessions :
promotion, financement externe, construction, investissement et gestion d'actifs d'énergie.

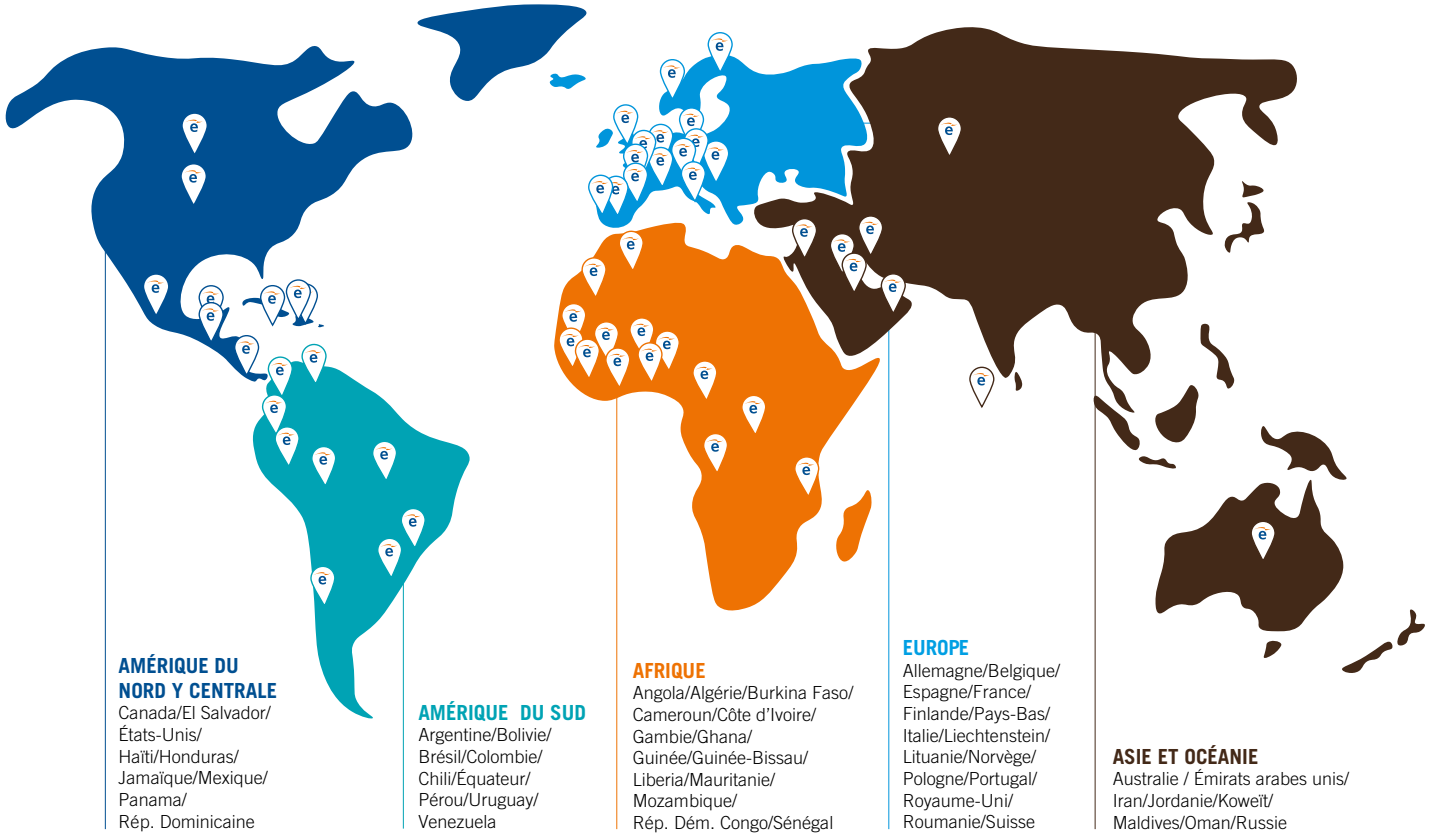

elecnor

www.elecnor.com